Kontakt für Rückfragen

Stadt Flensburg
Team Engagement und Beteiligung
Rathausplatz1
24937 Flensburg

Ihre Ansprechpartnerin

Svenja Mix Tel.: 0461/ 85 -28 25
E-Mail: engagiert@flensburg.de

Kooperationsverbund

Evangelisch-Lutherischer Kirchenkreis Schleswig-Flensburg
Nordkirche

vhs Volkshochschule Flensburg

Schutzengel AKADEMIE für Frühe Hilfen

engagiertestadt
Engagiert in Flensburg

Gefördert durch:
FLENSBURG
Zwischen Himmel und Förde
Mellem himmel og fjord

Herausgeber: Stadt Flensburg
für den Kooperationsverbund
Redaktion: Team Engagement und Beteiligung
Gestaltung: Zentrale Dienste - Allgemeine Abteilung
Stand: Februar 2019

Engagiert in Flensburg

BASISSCHULUNG FÜR (ZUKÜNFTIGE) EHRENAMTLICHE

Ziele der Basisschulung

Wenn Menschen sich ehrenamtlich engagieren (wollen), haben sie oft viele Fragen. Zum Beispiel: Was sollte ich wissen und beachten, wenn ich mich ehrenamtlich engagiere? Warum ist es sinnvoll, über die eigene Haltung und Rolle als Ehrenamtliche/r nachzudenken? Wie kann ich in einer Gruppe gut zusammenarbeiten? Wie können wir Veranstaltungen oder Projekte gemeinsam planen? Wie kann ich Anderen davon berichten, was ich in meinem Ehrenamt tue? Oder auch: Wie bin ich eigentlich versichert? Wie wird das ehrenamtliche Engagement gefördert?

Mit dieser Schulung werden gemeinsam Antworten auf diese und viele andere Fragen gefunden. Es gibt Raum für die eigenen Fragen der Teilnehmer/innen. Außerdem lernen die Teilnehmer/innen andere Menschen in Flensburg kennen, die sich ebenfalls ehrenamtlich engagieren oder sich künftig engagieren möchten.

Zielgruppe

Menschen, die sich in Flensburg freiwillig engagieren oder dies zukünftig tun möchten.

Eigenbeitrag

50 Euro für alle Module (10 Euro pro Modul).

Wichtiger Hinweis

Bitte klären Sie mit Ihrem Verein/Ihrer Organisation die Kostenübernahme. Der Eigenbeitrag kann auf der Grundlage eines formlosen, begründeten schriftlichen Antrags an die VHS Flensburg erlassen werden.

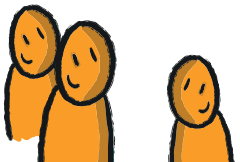

Inhalte der Basisschulung

- Motivation Rolle und Gesundheit
- Kommunikation
- Persönlichkeit, soziale Kompetenzen
- Projektorganisation, Öffentlichkeitsarbeit
- Recht, Engagementförderung

Der Kurs ist unter der Nummer WBG/B/19682 als Bildungsurlaub in Schleswig-Holstein anerkannt.

Termine

Die Basisschulung für (zukünftige) Ehrenamtliche in Flensburg findet in der Zeit vom 6.-10. Mai 2019 jeweils von 9.00-16.30 Uhr statt.

Dieser Kurs findet auch als Wochenendkurs im Herbst 2019 statt (7. September, 28. September, 26. Oktober, 9. November, 29. November).

Verpflegung

Für Getränke und Kleingebäck in den Kaffeepausen ist gesorgt, ein Mittagessen muss selbständig organisiert werden.

Zertifikat

Nach der Teilnahme an allen Modulen erhalten Sie ein Zertifikat. Modul 4 und 5 können auch einzeln besucht werden. Dafür gibt es Teilnahmebescheinigungen.

Anmeldung

VHS Flensburg, Tel.: 0461- 85-50 00

Weitere Infos unter:
https://www.vhs-flensburg.de/index.php?id=160
(PROGRAMM >> Politik, Gesellschaft >> Bürgerschaftliches Engagement)